LKA Niedersachsen

Landeskriminalamt Niedersachsen
Dezernat 38 - Zentralstelle Cybercrime
Zentrale Ansprechstelle Cybercrime (ZAC)
für die niedersächsische Wirtschaft

Landeskriminalamt Niedersachsen

ZAC

für die niedersächsische Wirtschaft

Zentrale Ansprechstelle Cybercrime

LKA Niedersachsen

Landeskriminalamt Niedersachsen
Dezernat 38 - Zentralstelle Cybercrime
Zentrale Ansprechstelle Cybercrime (ZAC)
für die niedersächsische Wirtschaft

Zentrale Ansprechstellen Cybercrime für die Wirtschaft der Länder und des Bundes

polizei.de

Zentrale Ansprechstellen Cybercrime der Polizeien der Länder und des Bundes für die Wirtschaft		
Land/Bund	Telefonnummer	E-Mailadresse
Bundeskriminalamt	+49 611 55-15584	SO41-NKC@bka.bund.de
Baden-Württemberg	+49 711 5401-2444	cybercrime@polizei.bwl.de
Bayern	+49 89 1212-3300	zac@polizei.bayern.de
Berlin	+49 30 4664-924924	zac@polizei.berlin.de
Brandenburg	+49 3334 388-8600	cybercrime.fdlka@polizei.brandenburg.de
Bremen	+49 421 362-3853	cybercrime@polizei.bremen.de
Hamburg	+49 40 4286-75455	zac@polizei.hamburg.de
Hessen	+49 611 83-3377	zac.hlka@polizei.hessen.de
Mecklenburg Vorpommern	+49 3866 64-4545	cybercrime.lka@polmv.de
Niedersachsen	+49 511 26262-3804	zac@lka.polizei.niedersachsen.de
Nordrhein-Westfalen	+49 211 939-4040	cybercrime.lka@polizei.nrw.de
Rheinland-Pfalz	+49 6131 65-2565	lka.cybercrime@polizei.rlp.de
Saarland	+49 681 962-2448	cybercrime@polizei.slpol.de
Sachsen	+49 351 855-3226	zac.lka@polizei.sachsen.de
Sachsen-Anhalt	+49 391 250-2244	ermittlungen.4c@polizei.sachsen-anhalt.de
Schleswig Holstein	+49 431 160-4545	cybercrime@polizei.landsh.de
Thüringen	+49 361 314-1425	cybercrime.lka@polizei.thueringen.de

Wir bieten professionelle Unterstützung und Koordinationshilfe für

Unternehmen

Behörden

Verbände

nach einem Angriff durch Cyberkriminelle

präventiv

Single Point of Contact

Unterstützung bei der Sensibilisierung Ihrer Mitarbeiter

Unabhängige Informationsquelle zu aktuellen Cybercrime-Phänomenen

Technische Beratung im Schadensfall

Unsere Aufgabe ist
"Ihre Sicherheit"!

↓

Vertrauen & Transparenz

Punkt 1:

Wir haben eine grenzenlose Vernetzung in einer Welt voller Grenzen geschaffen - Diese Realität schafft viel Spielraum für internationale und organisierte Kriminalität.

Punkt 2:

Technischen Anonymisierungsmöglichkeiten erschweren neben internationalen justiziellen Hürden die Ermittlungen nach Straftätern zusätzlich.

Punkt 3:

Einerseits die Forderung nach Anonymität und andererseits die staatliche Verpflichtung den Bürger zu schützen und für eine funktionierende Strafverfolgung zu sorgen.

Möglichkeiten:

Die Sensibilisierung der Menschen vorantreiben und die Gefahren darstellen.

Chance:

Sicherer Internetstandort Deutschland, welcher als Angriffsziel für Cyberkriminelle immer weniger lukrativ wird.

Prävention - Sensibilisierung - IT-Security Awareness

PRÄVENTION - Sensibilisieren,
indem wir Gefahren aufzeigen und
Handlungsempfehlungen geben.

Nicht mehr getrennt
voneinander zu betrachten!
INTERNET
REAL LIFE

Vernetzung - Wenn geheime Dokumente plötzlich online sind!

Unsichtbare Verbindungen verstehen!

Gesetzliche Verpflichtungen und rechtliche Hintergründe kennen

Den Notfall vorher planen, damit man die Orientierung nicht verliert.

Vertrauenswürdige Quellen erkennen!

Die Ausnutzbarkeit
der digitalen
Identität verstehen!

Identifizierung des eigenen Netzwerkes

DuD

Die richtige Einschätzung was den Schutz der Daten angeht!

Datenschutz und Datensicherheit

Menschliche
Manipulation

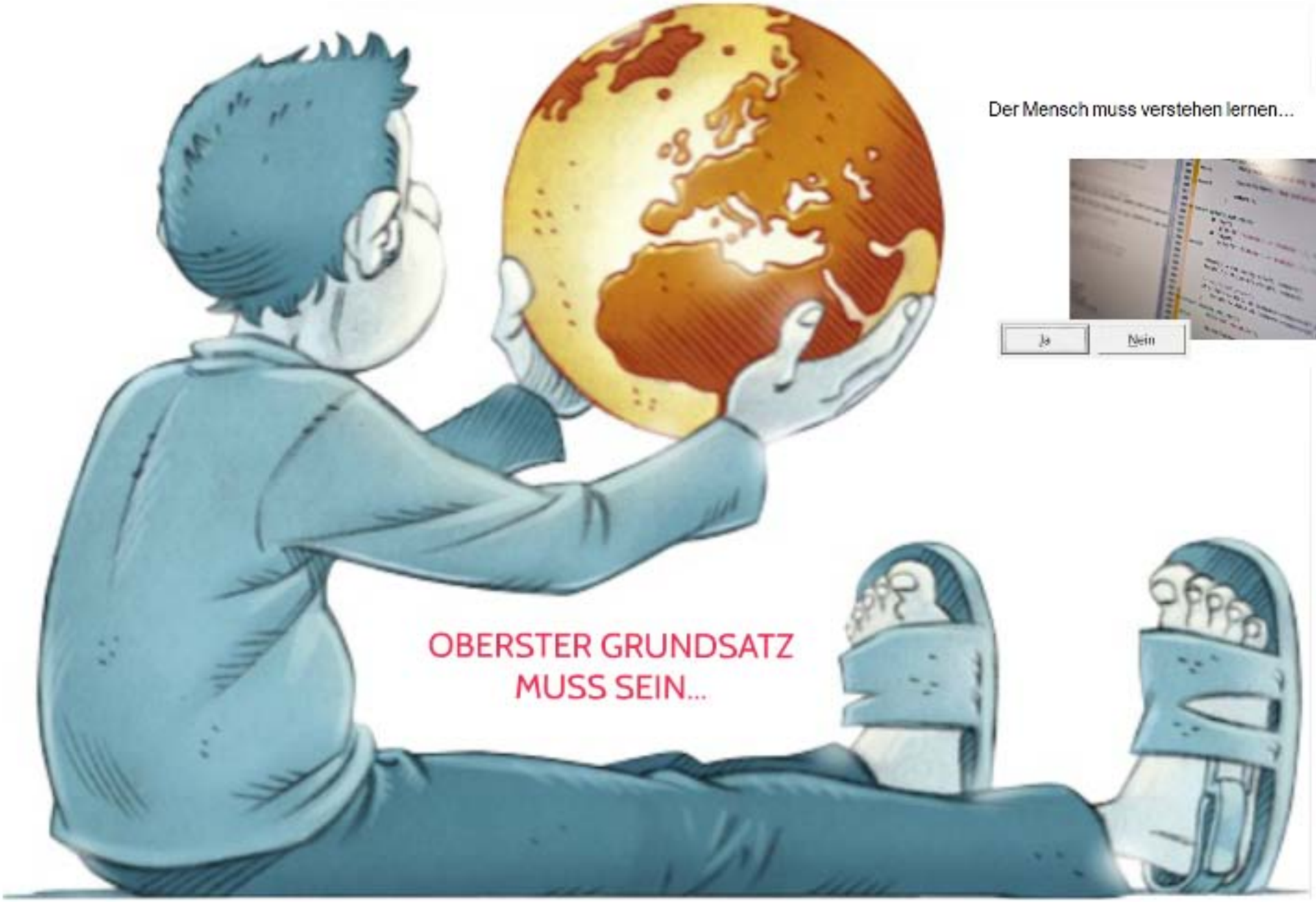
Der Mensch muss verstehen lernen...
Ja
Nein
OBERSTER GRUNDSATZ
MUSS SEIN...

Der Mensch muss verstehen lernen…

Ja

Nein

Aktuelle Themen und Angriffsszenarien

Ein USB-Stick ist nicht immer ein USB-Stick

Was steckt hinter Updates und Antivirenprogrammen

Prävention - Sensibilisierung - IT-Security Awareness

Gute Ansätze!

Banken und Polizei an einem Tisch

Jährlicher Banken-Workshop zum Thema "Phishing im Online-Banking"

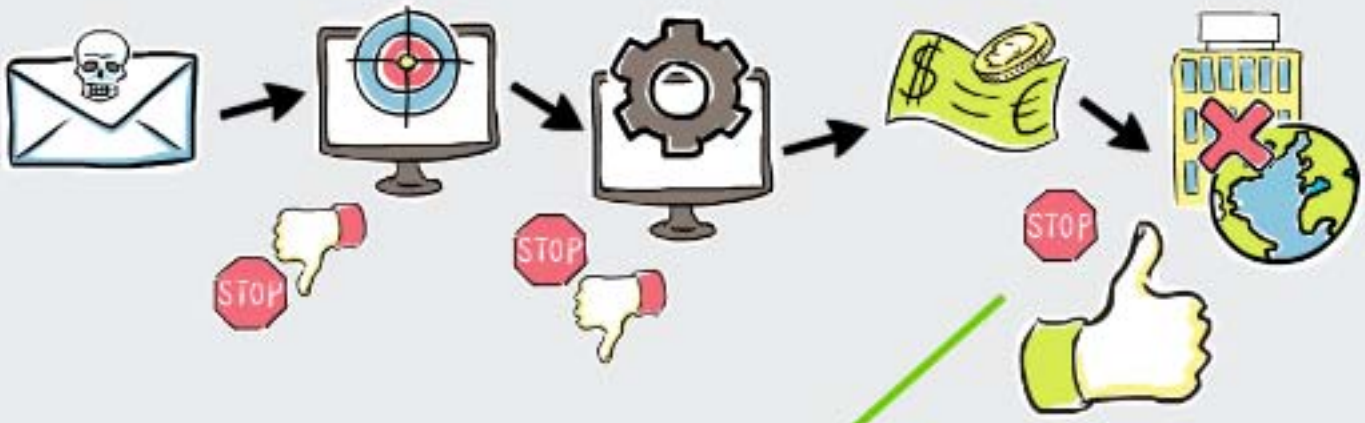

Fallzahlen aus Niedersachsen:

2013	2014	2015	2016
1010	1620	617	ca. 300 (aktuell)

Anzeige?

JA!

Vorteile:

- Zugriff auf Erfahrungswissen aus der aktuellen Lage und der polizeiliches Praxis
- Unterstützung und Handlungsempfehlungen
- Kriminalistische Bewertung

Bedenken:

- Befürchtungen der Unternehmen bezüglich der Sicherstellungen
- Mögliche Zufallsfunde
- Nutzen wird als gering erachtet
- Reputationsschaden

Kommissarin Fleißig und Kommissar Zufall haben schon viele Erfolge zu verzeichnen!

Googlen Sie doch mal "Cyber Polizei"!

Eines können wir Ihnen mit Sicherheit sagen - Das Internet wird nicht mehr abgeschafft!

Und es ist nicht die Frage, ob Sie angegriffen werden, sondern wann!

Und dann bleibt die Frage, ob Sie es bemerken?

Sprechen
Sie uns an!

LKA Niedersachsen

Landeskriminalamt Niedersachsen
ZAC
für die niedersächsische Wirtschaft
Zentrale Ansprechstelle Cybercrime

GeBIT
Besuchen Sie uns in Halle 6 (Stand A39)

Zentrale Ansprechstelle Cybercrime

für die niedersächsische Wirtschaft

Ihre Ansprechpartner

Frank Puschin

Christian Pursche

Carsten Fischer

(05 11) 2 62 62 - 38 04